



MinAgricultura
Ministerio de Agricultura
y Desarrollo Rural

100 AÑOS

**PROSPERIDAD
PARA TODOS**

CADENA DE BANANO EN COLOMBIA

ADRIANA SANCHEZ GRISALES
Secretario Técnico Nacional – Cadena Banano
Ministerio de Agricultura y Desarrollo Rural

Bogotá– Marzo 2014



CADENA PRODUCTIVA DEL AGUACATE

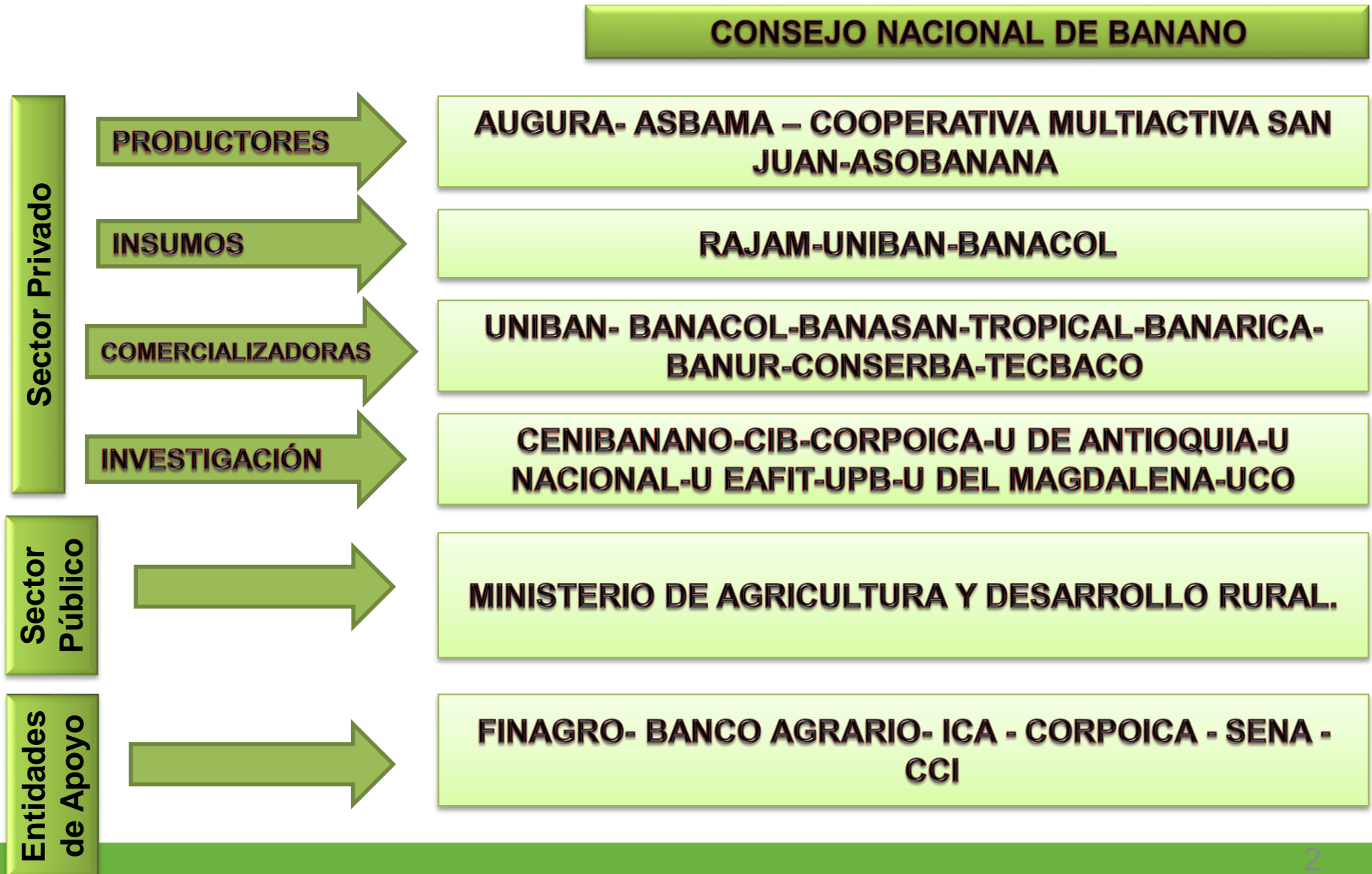



CADENA PRODUCTIVA DEL BANANO DE EXPORTACIÓN

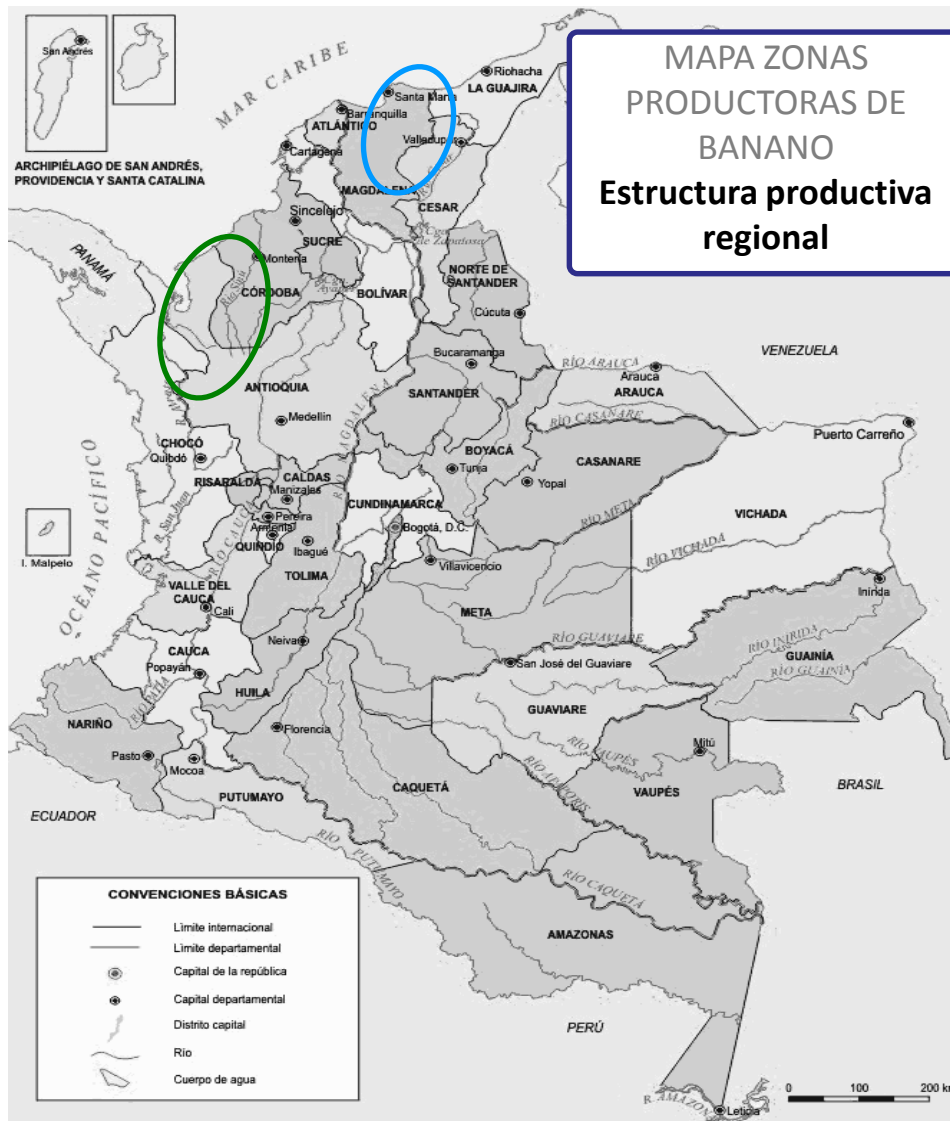

- **Zona Santa Marta: Magdalena y La Guajira.**

Municipios: Zona Bananera, Dibulla, Ciénaga.

Déficit tecnológico y requerimientos de asistencia técnica.

Zona de Urabá. Antioquia

Municipios: Carepa, Apartadó, Chigorodó, Turbo



ÁREA BRUTA			
ZONA	2013	2012	VARIACION
URABÁ	35.425	35.100	0,93%
MAGD+GUAJIRA	12.900	13.200	-2,27%
COLOMBIA	48.325	48.300	0,05%

Evolución del área sembrada y producción de Banano, 2009 - 2013

VARIABLE	2009	2010	2011	2012	2013*
Área (Hectáreas)	46.500	46.000	47.443	48.300	48.325
Volumen Producción Cajas de 18,14Kg. (miles)	96.753	95.865	94.224	89.396	94.783
Valor Exportaciones (miles dólares)	705.618	713.658	736.424	757.322	809.236
Rendimiento(t/ha)	2.142	2.148	2.030	1.851	1.961

*Datos Preliminares

Fuente: Comercializadoras-AUGURA



EXPORTACIONES COLOMBIANAS POR ZONA DE EXPORTACIÓN (Volumen Valor en miles)

Año	Urabá					
	Volumen (Cajas miles)	Partic.	Valor (USD miles)	Partic.	Área	Partic.
2009	71.745	74,15%	533.308	75,58%	33.500	72,04%
2010	71.948	75,05%	534.662	74,92%	33.500	72,83%
2011	70.637	74,97%	548.886	74,53%	34.800	73,35%
2012	65.229	71,99%	543.497	71,77%	35.100	72,67%
2013	68.149	71,90%	582.069	71,93%	35.425	73,31%

Año	Santa Marta					
	Volumen (Cajas miles)	Partic.	Valor (USD miles)	Partic.	Área	Partic.
2009	25.008	25,79%	172.310	24,37%	13.000	27,96%
2010	23.917	25,29%	178.996	24,59%	12.500	26,43%
2011	23.587	25,03%	187.539	25,47%	12.643	26,65%
2012	25.379	28,01%	213.795	28,23%	13.200	27,33%
2013	26.633	28,10%	227.166	28,07%	12.900	26,69%

Fuente: Comercializadoras
Tabulado:AUGURA



EXPORTACIONES COLOMBIANAS DE BANANO

El banano colombiano de exportación, participó con el:

- 1,36% de las exportaciones totales
- 4,51% de las no tradicionales
- 34,16% de las agropecuarias sin café.

Para el año 2012 las exportaciones colombianas de banano descendieron a:

- 90,1 millones de cajas de 18,14 Kg. Decrecimiento de -4,35% en volumen
- Valor: US\$749,1 millones. Aumento de 1,72% en valor (respecto al 2011).
- Productividad promedio 1.863 cajas por hectárea.

Durante los últimos años esta situación ha venido cambiando aceleradamente debido a la baja rentabilidad del banano la cual está ligada principalmente a volatilidad de la tasa de cambio y a las condiciones climáticas adversas que generan daños en los cultivos y pérdida de la productividad



EXPORTACIONES COLOMBIANAS DE BANANO POR PUERTO DE DESTINO (Volumen en cajas de 18,14 Kg. en miles)

País	Volumen	Particip.
Alemania	7.565.407	8,35%
Aruba	100.246	0,11%
Argelia	189.945	0,21%
Bélgica	26.646.670	29,41%
Costa Rica	9.723	0,01%
Eslovenia	406.914	0,45%
Francia	763.617	0,84%
Holanda	3.993.353	4,41%
Italia	11.977.279	13,22%
Japón	163.189	0,18%
Portugal	1.061.564	1,17%
Reino Unido	22.061.216	24,35%
U.S.A.	15.668.831	17,29%
Total	90.607.954	100,00%
Total U.E.	74.476.020	82,20%

Los países hacia los cuales se exportó la fruta colombiana fueron, en su orden, Bélgica (puerto de entrada a la U.E. y a otros países de Europa), Reino Unido y Estados Unidos. Estos países participaron con el 29,41%, 24,35%, y 17,29 % respectivamente, incrementando la participación a la Unión Europea con el 82,20% de las exportaciones colombianas, donde históricamente había sido del 65%.

Fuente: Comercializadoras

Tabulado: AUGURA



ESTADÍSTICAS DEL SECTOR BANANERO EN COLOMBIA

AÑO	CAJAS EXP.(MILLO NES)	USD EXP.(MILLO NES)	F.O.B. (USD/CAJA)	HA BRUTAS SEMBRADAS	PRODUCTIVIDAD (CAJAS/HA/AÑO)	EMPLEOS (ESTIMADO S)
2010	95,86	713,66	7,44	46.000	2.084	128.800
2011	94,22	736,42	7,82	47.443	1.986	132.840
2012	90,61	757,29	8,36	48.300	1.851	135.240
2013	94,78	809,23	8,68	48.325	1.961	134.400



COMPARATIVO COSTOS MANO DE OBRA SECTOR BANANERO COLOMBIANO

COMPARATIVO SALARIO LABORAL BANANERO

PAIS	PRESTACIONES EXTRALEGALES	PRESTACIONES LEGALES	SALARIO PROMEDIO	TOTAL USD
COLOMBIA	53,77	337,81	563,02	954,6
COSTA RICA	0	245,51	545,58	791,09
ECUADOR	0	80,27	378	458,27
SURAFRICA	0	133	276	409

El cultivo de banano es generador de empleo y estabilidad en la Zonas, sin embargo esta inmerso en las negociaciones colectivas, a través de los sindicatos bananeros, los cuales hacen que los costos por salarios y mano de obra sean mas altos que en cualquier país productor de la fruta.



Núcleos productivos priorizados

Departamento	Municipios	Hectáreas
Antioquia	Apartadó, Carepa, Chigorodó, Turbo	35.425
Magdalena y La Guaira	Zona Bananera, Santa Marta, Ciénaga, Dibulla	12.900

La selección de estos núcleos corresponde a territorios seleccionados para el apoyo fitosanitario, requerido para el sostenimiento del status fitosanitario, investigación (C+T+i) y Asistencia Técnica en el caso de los pequeños productores del Magdalena.



APOYOS E INCENTIVOS 2013

- Apoyos específicos al sector bananero**

APOYO	CONVENIO	VALOR CONVENIO	VALOR APOORTE MADR	VIGENCIA	
APOYO FITOSANITARIO CONTROL SIGATOKA NEGRA	300 -2011	\$ 1.270.161.330	\$ 1.900.966.305	10/01/2012	30/05/2012
APOYO FITOSANITARIO CONTROL SIGATOKA NEGRA	202-2012	\$ 12.780.000.000	\$ 7.000.000.000	31/12/2012	28/02/2013
APOYO FITOSANITARIO CONTROL SIGATOKA NEGRA	095-2013	\$ 23.704.623.345	\$ 13.965.571.805	31/10/2013	VIGENTE
COBERTURAS CAMBIARIAS	FINAGRO	\$ 6.362.000.000	\$ 3.429.000.000	01/01/2013	31/12/2013
SEGURO BANANERO	FINAGRO	\$ 3.120.000.000	\$ 3.120.000.000	01/01/2013	31/12/2013

- Trabajo realizado por el MADR:**

- Participación en el pacto agropecuario.
- Consolidación de información requerida para la Agenda de investigación como requisito de la conformación del Plan Nacional de investigación liderado por CORPOICA.
- Participación Presentación de proyectos de investigación.
- Participación en la mesa sectorial organizada por el Sena, para la certificación de competencias laborales y participación de la caracterización del sector Convenio Sena-SAC.
- Acompañamiento y seguimiento al apoyo fitosanitario 2012-2013



RETOS DE LA CADENA DE BANANO 2014

Acciones 2014

- Coyuntura del sector bananero 2013 con el apoyo de los gremios.
- “Plan Nacional de investigación de musáceas”, liderado por Corpoica y postulado al MADR. Inversión en investigación.
- Lograr la formalización del Consejo de cadena.
- Continuar con el Programa Fitosanitario Para Manejo de la Sigatoka Negra sector bananero 2014. Total Convenio \$227.900.000, aporte MADR: \$133.000.000.000.
Certificación de predios exportadores , Status Sanitario como Instrumento de política. (Planificación, Apoyo, control y seguimiento.)
- Diseñar procesos que permitan incursionar en programas agroindustriales que generen valor agregado a la cadena.



RETOS DE LA CADENA DE BANANO 2014

- Dar continuidad al campo experimental Ramiro Jaramillo Sossa. Apoyo a la investigación a través de CENIBANANO. \$1.080.000.000
- Gestionar el diseño y propiciar esquemas de crédito con suficientes periodos de gracia y que estén alineados con el ciclo productivo de los cultivos
- Desarrollar políticas que permitan el acceso a insumos y fertilizantes mas baratos.
- Infraestructura de vías, portuaria y de frio (Inspección no invasiva)
- Gestionar proyectos de I+D+i que permitan determinar el impacto ambiental y la adaptación al cambio climático.
- Acompañamiento y asistencia técnica a productores bananeros en nutrición, manejo de plagas y enfermedades con énfasis en moko y sigatoka negra, manejo del drenaje, especialmente enfocado para los pequeños productores de la Zona del Magdalena.



AFECTACION OLA INVERNAL 2010-2011

Entre los efectos directos causados por la ola invernal que azoto la regiones de Urabá y Magdalena a finales de 2010 podemos mencionar:

- Perdida de la capacidad productiva de los suelos.
- Daños en la infraestructura de las fincas como: drenajes, cables vías, y vías de acceso, entre otros.
- Cambio temporal en las condiciones ambientales como por ejemplo: aumento de los niveles de precipitación, aumento de la capacidad erosiva de los ríos, incremento en la cantidad de sedimentos; aumento en los caudales de los ríos, entre otros.
- Cambio en el manejo y control de enfermedades fitosanitarias que afectan el crecimiento y desarrollo de los cultivos de banano y plátano, como por ejemplo sigatoka negra y moko.
- Cambio en los ciclos de fertilización y manejo nutricional de las plantas.



!RIESGO DEL CULTIVO!

Debilidades: El riesgo de la sostenibilidad del cultivo ante amenazas fitosanitarias como **fusarium raza tropical 4**.

- Políticas: El ICA actualmente ha incluido esta enfermedad como cuarentenaria y con base en esto ha iniciado algunas medidas de contingencia.

Retos:

- Agilizar las medidas de exclusión de la enfermedad raza tropical 4 en Colombia.
- Apoyar a la formación de capital humano de alto nivel en el sector.



MinAgricultura
Ministerio de Agricultura
y Desarrollo Rural

**PROSPERIDAD
PARA TODOS**

CADENA NACIONAL DE BANANO

Secretaria Técnica: Adriana Sánchez Grisales

Tel. 312 832 04 16

e-mail: cadenabanano@gmail.com
adri_sanchezg@yahoo.com